

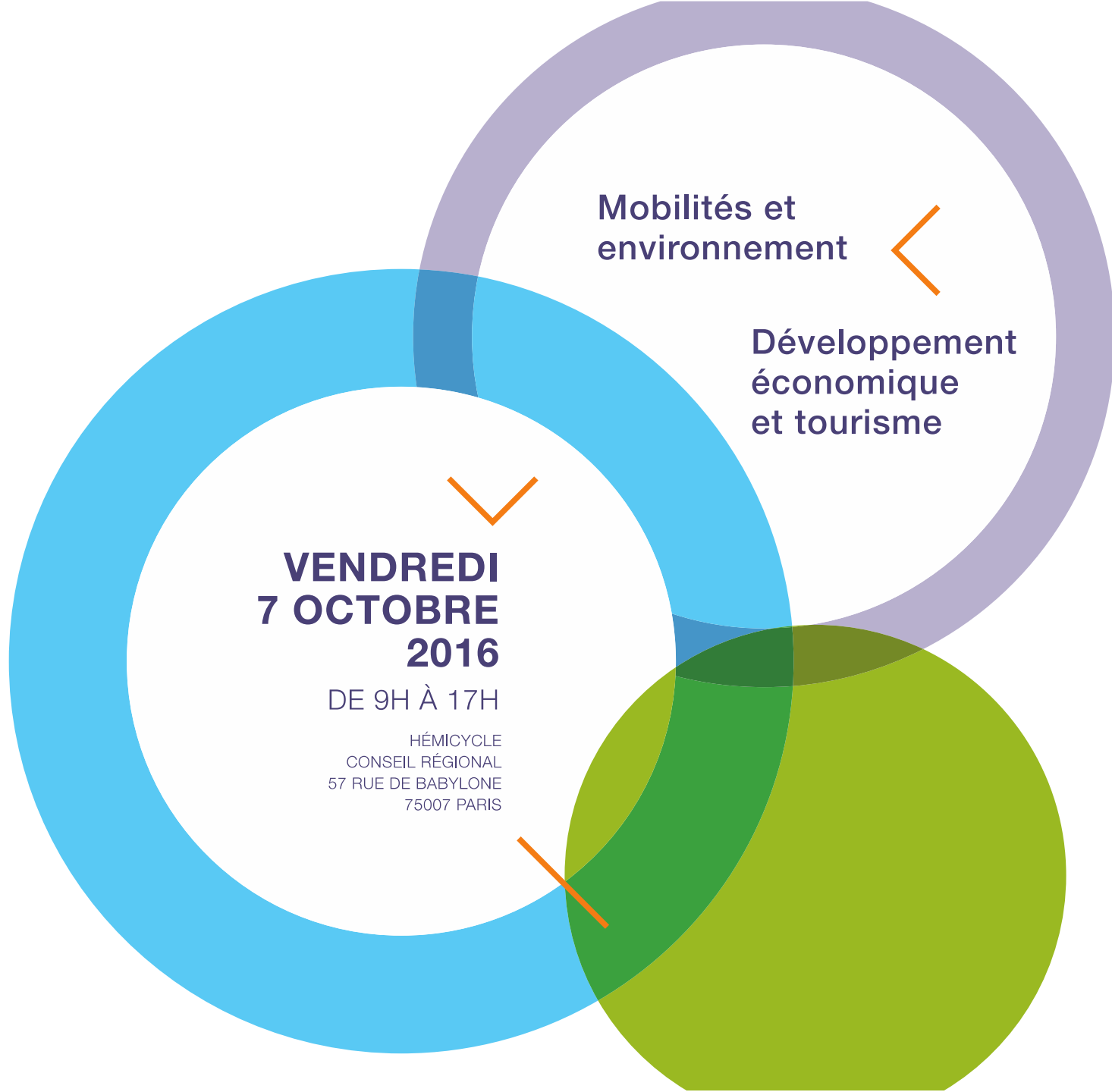

COOPÉRATIONS
INTERRÉGIONALES
BASSIN PARISIEN





OUVERTURE

- **Jean-Louis Girodot**, président du Ceser Ile-de-France
- **Didier Bariani**, vice-président du Conseil régional d'Ile-de-France en charge du Grand Paris et des coopérations interrégionales



COOPÉRATIONS INTERRÉGIONALES : DYNAMIQUES ET ENJEUX

- **Pierre Moulié**, vice-président du Ceser Ile-de-France
- **Cécile Diguët**, urbaniste chef de projet à l'Institut d'aménagement et d'urbanisme (IAU) d'Ile-de-France
- **Daniel Béhar**, professeur à l'École d'urbanisme de Paris



ATELIER-DÉBAT : MOBILITÉ ET ENVIRONNEMENT

- **Laurent Degroote**, président du Ceser Hauts-de-France et président de Ceser de France
- **Pierre Messulam**, directeur général adjoint de Transilien SNCF
- **Guy Le Bras**, directeur général du groupement des autorités responsables des transports (GART)
- **Marc Blanc**, président du Comité des Unicem du Grand Est
- **Chantal Jouanno**, vice-présidente du Conseil régional d'Ile-de-France en charge de l'écologie et du développement durable

GRANULATS

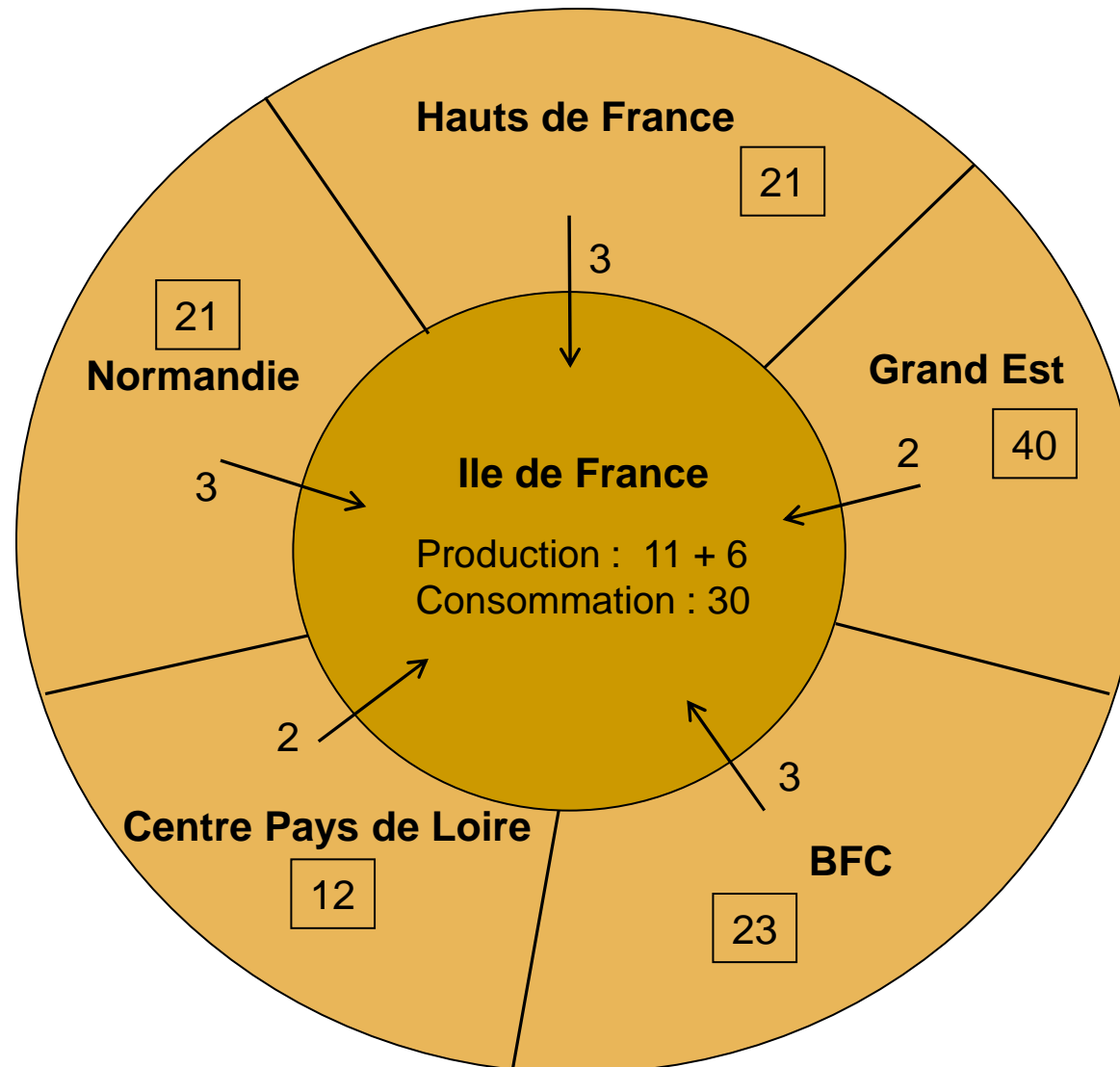

Economie circulaire GRANULATS

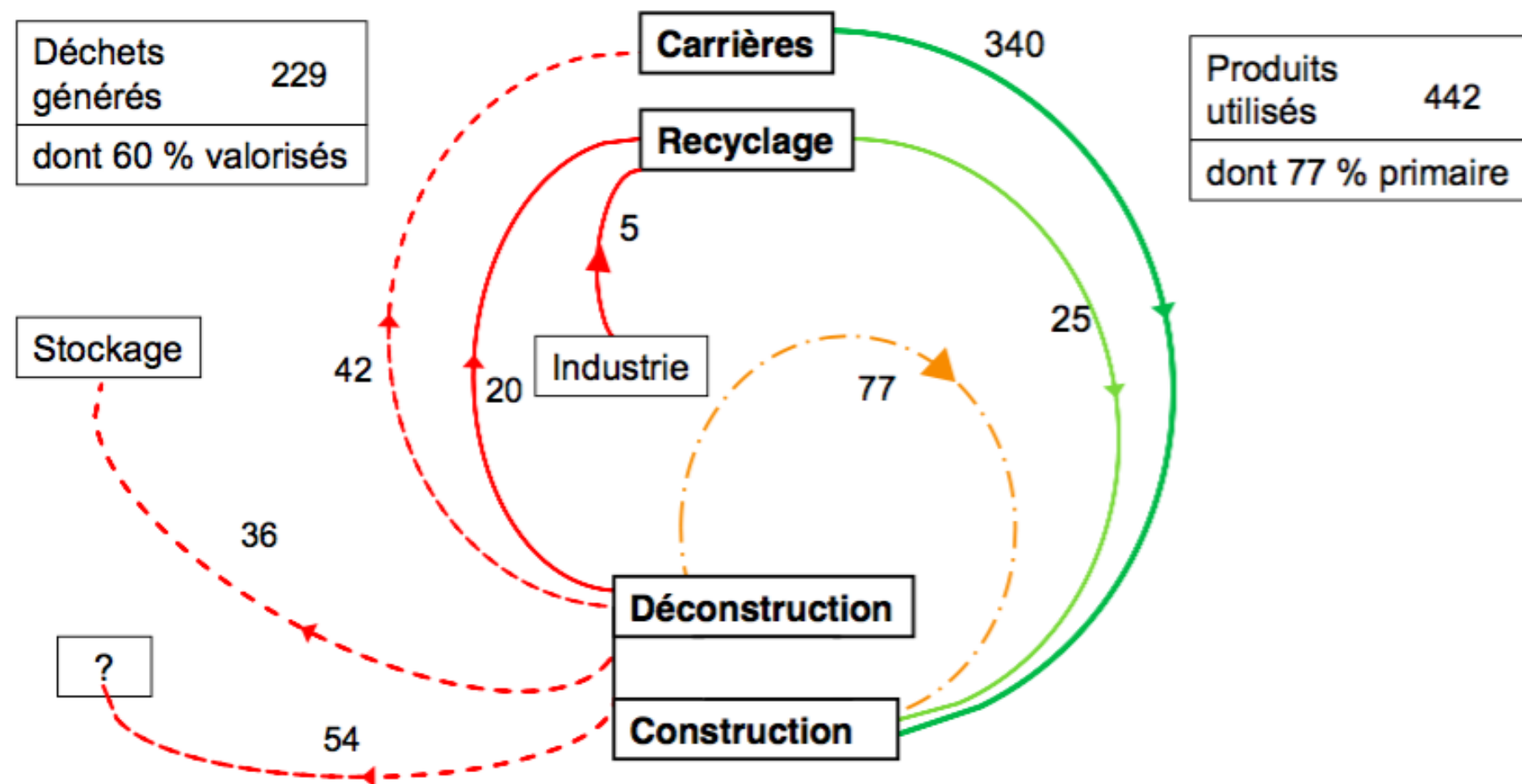



ATELIER-DÉBAT : DÉVELOPPEMENT ÉCONOMIQUE ET TOURISME

- **Jean-Luc Ansel**, directeur général de Cosmetic Valley
- **Patrick Ugarte**, vice-président délégué à la politique économique du Ceser Centre Val-de-Loire
- **Jacques Belin**, président de la commission Culture, tourisme, sports et loisirs du Ceser Normandie
- **Frédéric Frank**, directeur général du musée des impressionnismes Giverny
- **Jean-Louis Laville**, directeur du Comité régional de tourisme de Normandie

**L'Impressionnisme :
Normandie et Paris Ile-de-France
deux régions indissociables**



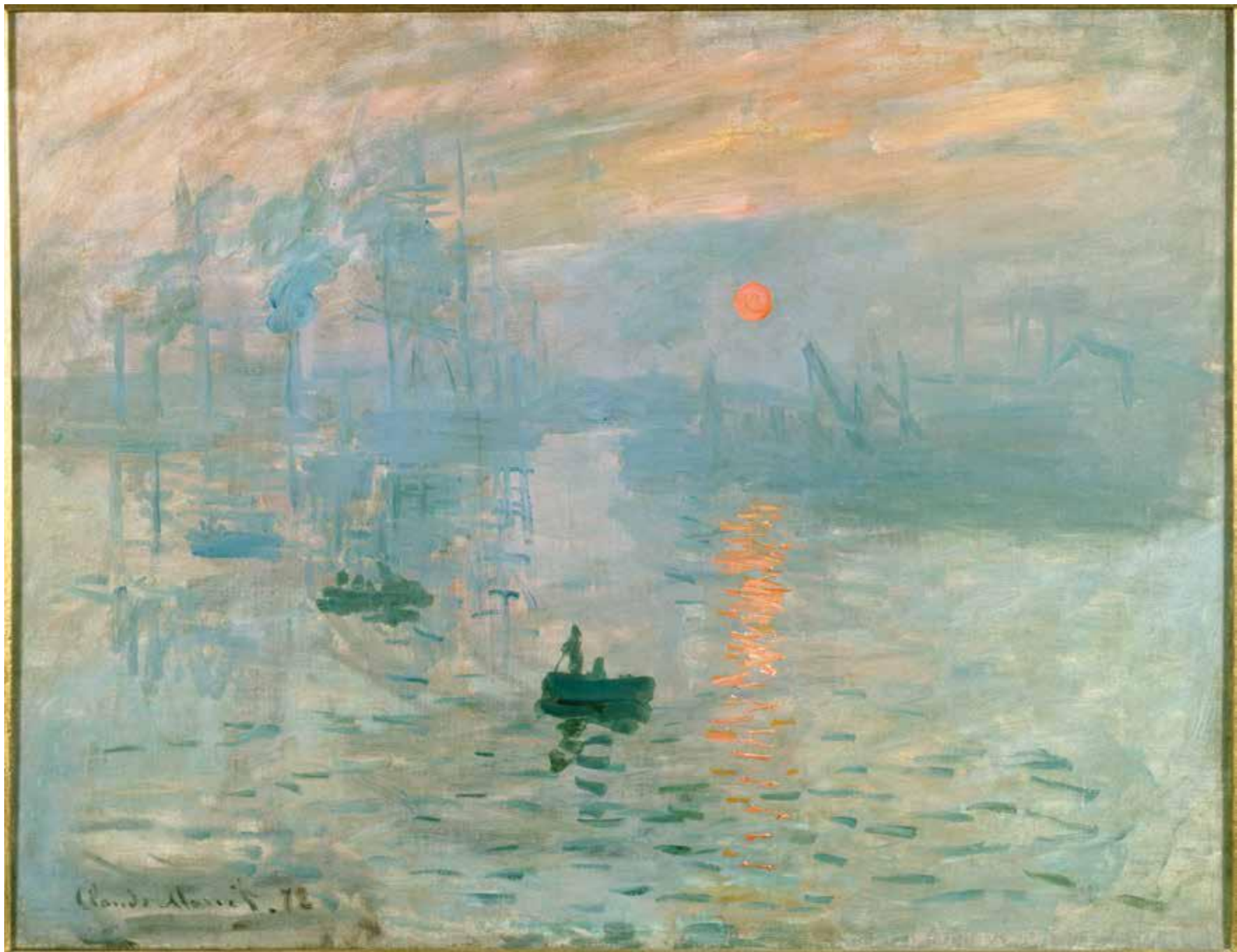

Claude Monet. 72



Le Routard

Destination Impressionnisme



Destination Impressionnisme

Paris Île-de-France et Normandie

Le Routard

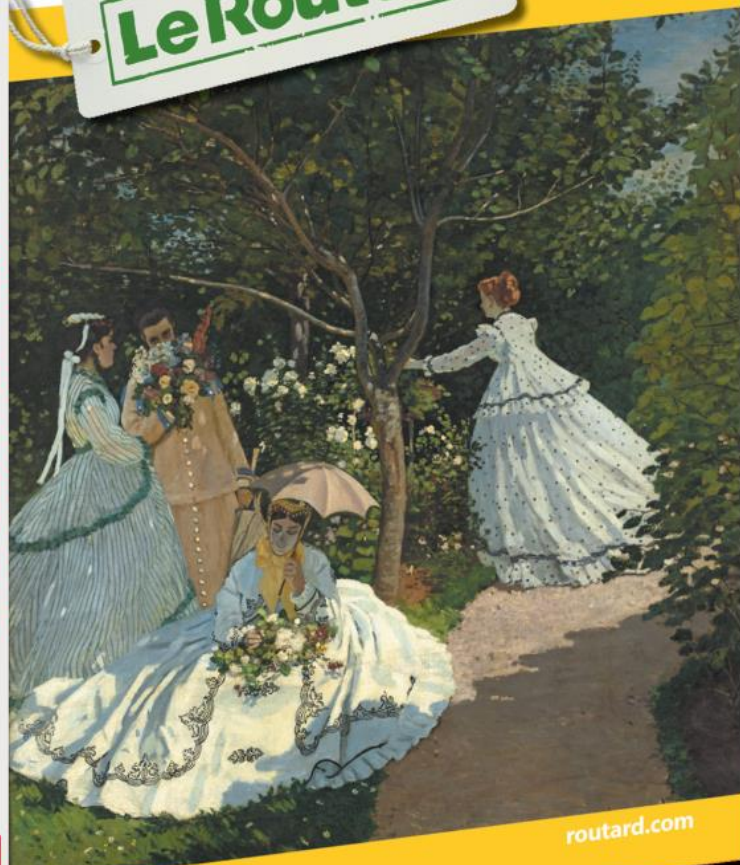

hachette

routard.com





OUTILS POUR DÉVELOPPER LES COOPÉRATIONS INTERRÉGIONALES

- **Sylviane Delmas**, présidente de la commission Aménagement du territoire du Ceser Ile-de-France
- **Didier Bariani**, vice-président du Conseil régional d'Ile-de-France en charge du Grand Paris et des coopérations interrégionales
- **Sylvie Capron**, directrice du Parc naturel régional Oise – Pays-de-France
- **Caroline Gauthier**, point de contact national Interreg Europe du Nord Ouest et Interreg Europe, Conseil régional Hauts-de-France
- **François Philizot**, délégué interministériel au développement de la Vallée de la Seine



CLÔTURE

- **François Bonneau**, président délégué des Régions de France
- **Yannick Imbert**, secrétaire général pour les affaires régionales, auprès du préfet de la région Ile-de-France



COOPÉRATIONS INTERRÉGIONALES BASSIN PARISIEN

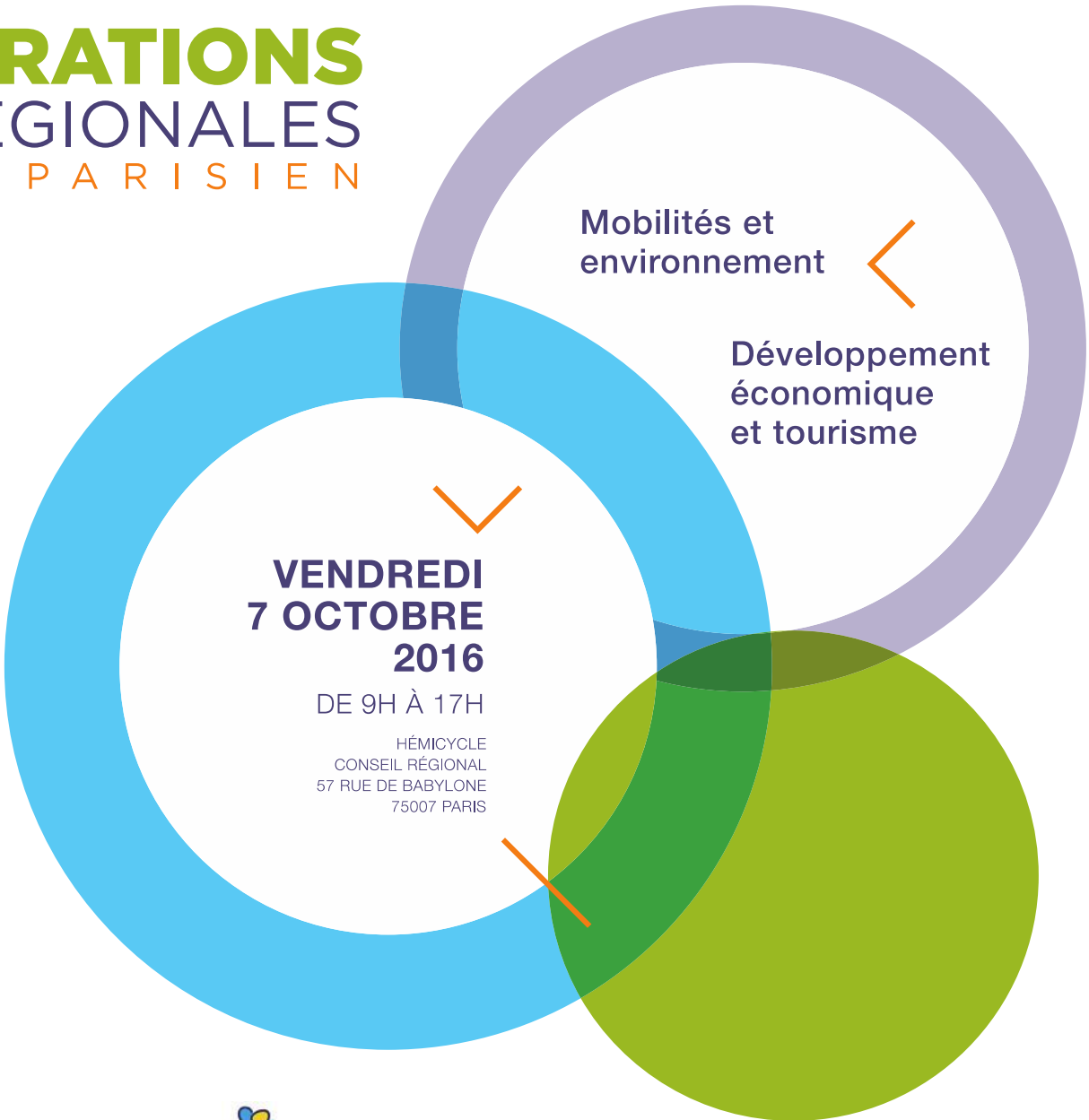

**VENDREDI
7 OCTOBRE
2016**

DE 9H À 17H
HÉMICYCLE
CONSEIL RÉGIONAL
57 RUE DE BABYLONE
75007 PARIS

Mobilités et
environnement

Développement
économique
et tourisme